DOCUMENTACIÓN ACTIVIDAD 11 – JAVADOC

Módulo: Entornos de Desarrollo

Unidad de Trabajo 4: Optimización y documentación

Alumno: Yeray Musila Ferrer

Curso: 1º DAW

Proyecto: ProgramaComposicionCono

INDICE

1.Código con JavaDoc en VS Codedos.
2.Generación de JavaDoc
3.Carpeta doc generada
4.XAMPP con Apache en funcionamiento
5. Documentación en el navegador
6.Carpeta htdocs

1.Código con JavaDoc en VS Codedos.

```java
package programacomposicioncono;

/**
 * Clase principal del programa.
 * Crea cinco objetos Cono con valores aleatorios
 * y muestra sus atributos por pantalla.
 *
 * @author Yeray Musila Ferrer
 * @version 1.0
 */
public class ProgramaComposicionCono {

    /**
     * Imprime por pantalla el objeto recibido.
     *
     * @param datos Objeto a mostrar
     */
    private static void imprimir(Object datos) {
        System.out.println(datos);
    }

    /**
     * Metodo principal del programa.
     *
     * @param args Argumentos de la linea de comandos
     */
    Run | Debug | Run main | Debug main
    public static void main(String[] args) {

        java.util.Random aleatorio = new java.util.Random();

        for (int i = 1; i <= 5; i++) {
            int radio = aleatorio.nextInt(bound: 9) + 1;
            Cono cono = new Cono(x: 0, y: 0, radio, i, color: "Azul");
            cono.imprimir();
        }
    }
}
```

```java
package programacomposicioncono;

/**
 * Clase que representa un cono.
 * Contiene un objeto Circulo como base (composicion),
 * una altura y un color.
 *
 * @author Yeray Musila Ferrer
 * @version 1.0
 */
public class Cono {

    private Circulo base;
    private float altura;
    private String color;

    /**
     * Constructor de la clase Cono.
     *
     * @param x Coordenada X de la base
     * @param y Coordenada Y de la base
     * @param radio Radio de la base
     * @param altura Altura del cono
     * @param color Color del cono
     */
    public Cono(float x, float y, float radio, float altura, String color) {
        this.base = new Circulo(x, y, radio);
        this.altura = altura;
        this.color = color;
    }

    /**
     * Obtiene la base del cono.
     *
     * @return Objeto Circulo que representa la base
     */
    public Circulo getBase() {
        return this.base;
    }

    /**
     * Modifica la base del cono.
     *
     * @param base Nuevo objeto Circulo
     */
    public void setBase(Circulo base) {
        this.base = base;
    }

    /**
     * Obtiene la altura del cono.
     *
     * @return Altura del cono
     */
    public float getAltura() {
        return this.altura;
    }

    /**
     * Modifica la altura del cono.
     *
     * @param altura Nueva altura
     */
    public void setAltura(float altura) {
        this.altura = altura;
    }

    /**
```

En esta captura se muestra el código del proyecto en Visual Studio Code con los comentarios JavaDoc añadidos en las clases y métodos.

2.Generación de JavaDoc

```
EXPLORER
OPEN EDITORS
  Welcome
  ProgramaCompos... 2
  Cono.java programaco...
  Circulo.java programac...
  Circulo.class
JAVADOC
  doc
    legal
    programacomposicionco...
    resources
    script-dir
    allclasses-index.html
    allpackages-index.html
    element-list
    help-doc.html
    index-all.html
    index.html
    jquery-ui.overrides.css
    member-search-index.js
    module-search-index.js
    overview-tree.html
    package-search-index.js
    script.js
    search.js
    stylesheet.css
    tag-search-index.js
    type-search-index.js
  programacomposici...
    Circulo.class
    Circulo.java
    Cono.class
    Cono.java
    ProgramaComposicionC...
    ProgramaComposici... 2
```

```
Welcome | ProgramaComposicionCono.java 2 | Cono.java | Circulo.java | Circulo.class

11  public class ProgramaComposicionCono {
22      /**
23       * Metodo principal del programa.
24       *
25       * @param args Argumentos de la linea de comandos
26       */
        Run | Debug | Run main | Debug main
27      public static void main(String[] args) {
28
29          java.util.Random aleatorio = new java.util.Random();
30
31          for (int i = 1; i <= 5; i++) {
32              int radio = aleatorio.nextInt(bound: 9) + 1;
33              Cono cono = new Cono(x: 0, y: 0, radio, i, color: "A
34              cono.imprimir();
35          }
36      }
37  }
38
39
```

```
PROBLEMS 2   DEBUG CONSOLE   TERMINAL   PORTS                    powershell

sicioncono/*.java
   public void setRadio(float var1) {
                ^
programacomposicioncono\Circulo.java:19: warning: no comment
   public void setX(float var1) {
                ^
programacomposicioncono\Circulo.java:27: warning: no comment
   public void setY(float var1) {
                ^
Generating doc\programacomposicioncono\Cono.html...
Generating doc\programacomposicioncono\ProgramaComposicionCono.html...
Generating doc\programacomposicioncono\package-summary.html...
Generating doc\programacomposicioncono\package-tree.html...
Generating doc\overview-tree.html...
Building index for all classes...
Generating doc\allclasses-index.html...
Generating doc\allpackages-index.html...
Generating doc\index-all.html...
Generating doc\index.html...
Generating doc\help-doc.html...
10 warnings
PS C:\Users\Yeray\OneDrive\Desktop\DAW\ETS\Javadoc>
```

Comprobamos anteriormente que el codigo compila y luego generamos la documentación HTML mediante el comando javadoc, creando automáticamente los archivos dentro de la carpeta doc.

3.Carpeta doc generada

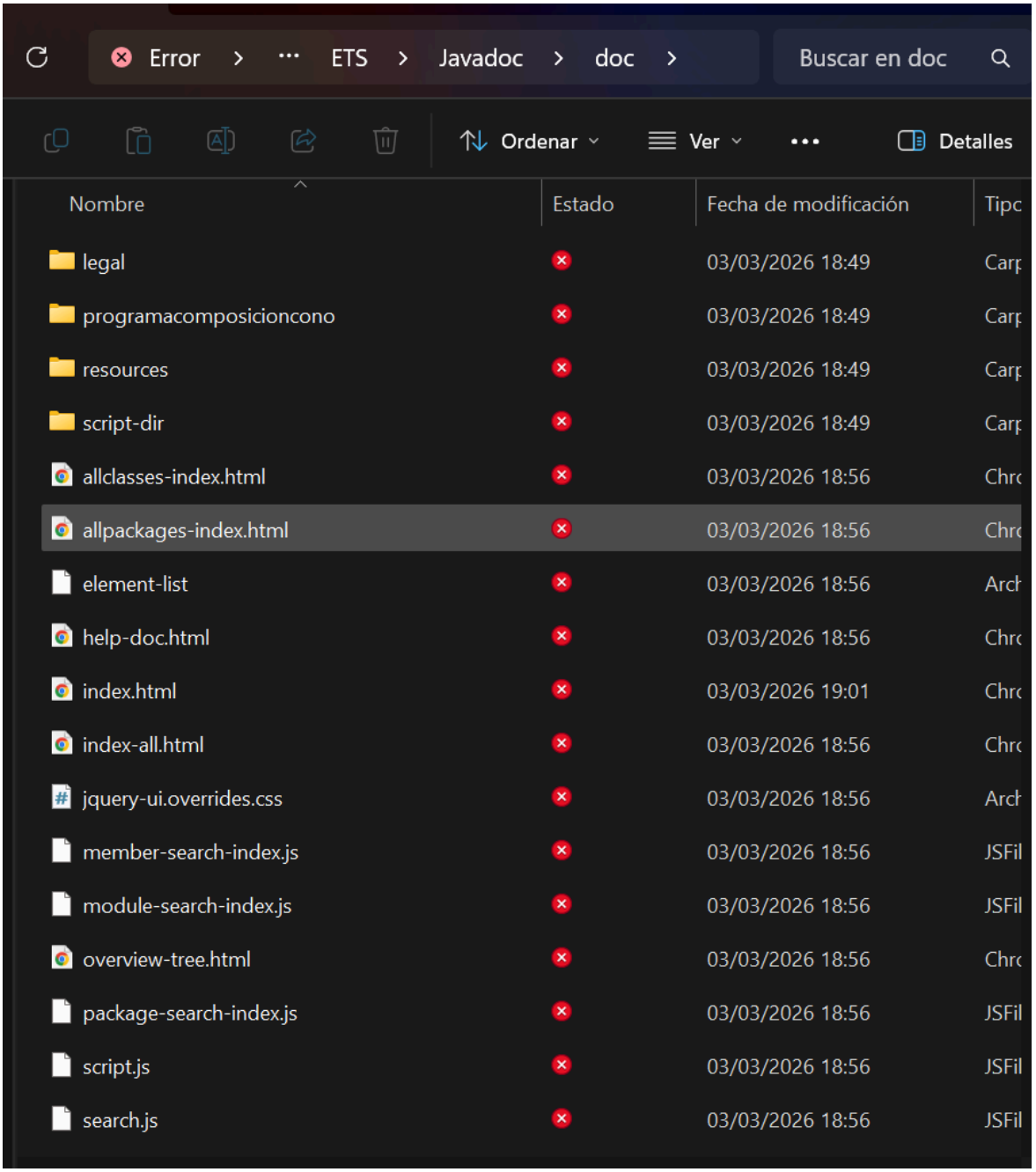

En esta imagen se observa la estructura de archivos HTML generados automáticamente por JavaDoc.

4.XAMPP con Apache en funcionamiento

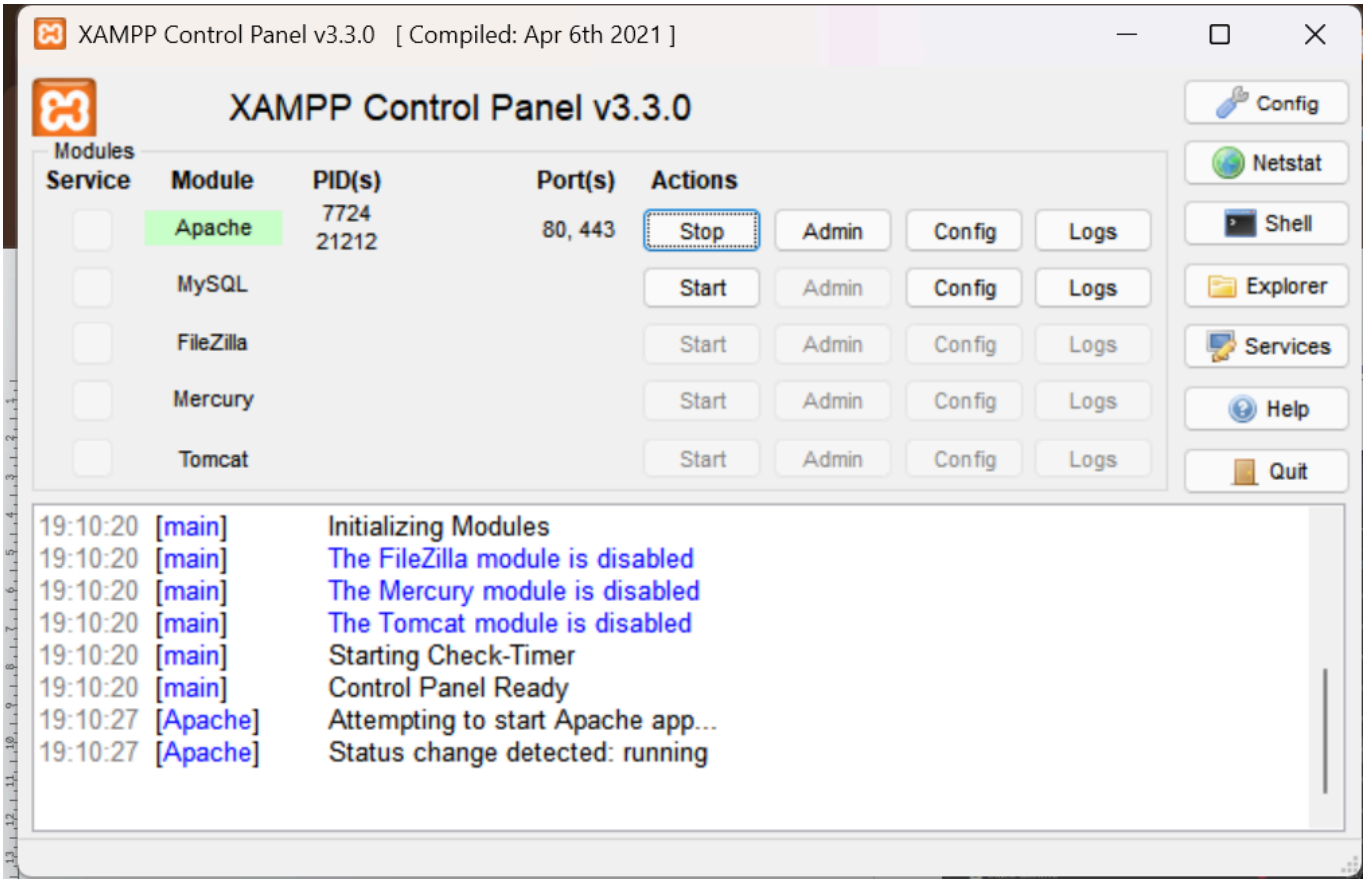

Se inicia el servidor Apache desde XAMPP para permitir la publicación local de la documentación.

5. Documentación en el navegador

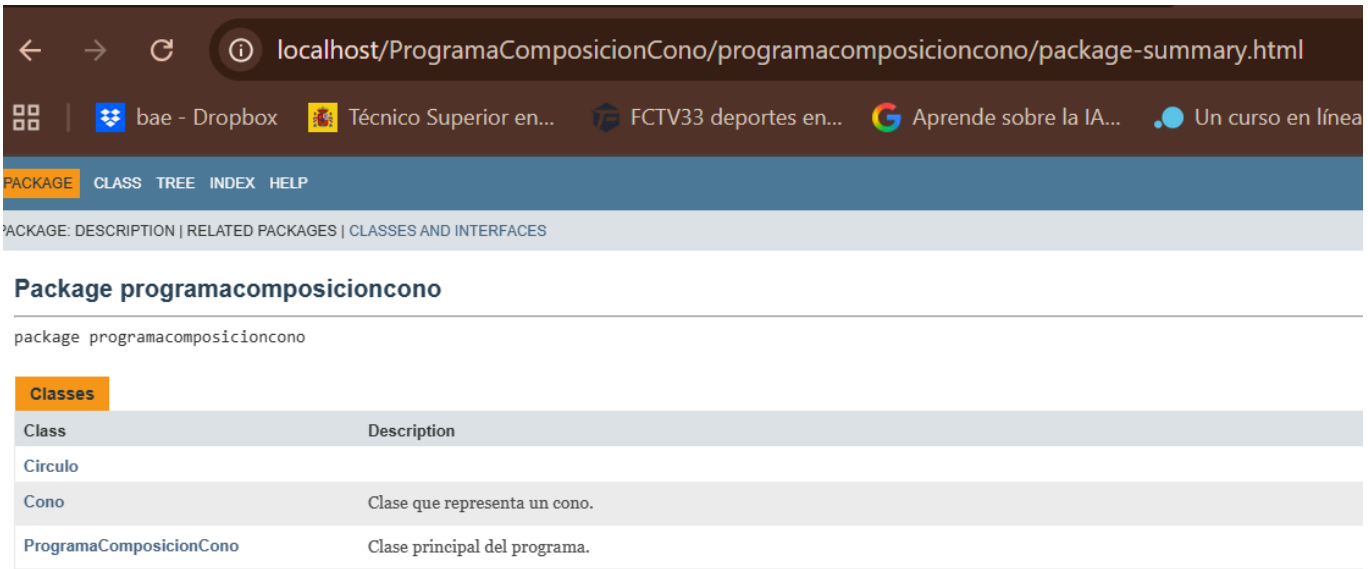

Se accede a la documentación a través del navegador mediante localhost, comprobando que el servidor web funciona correctamente.

6.Carpeta htdocs

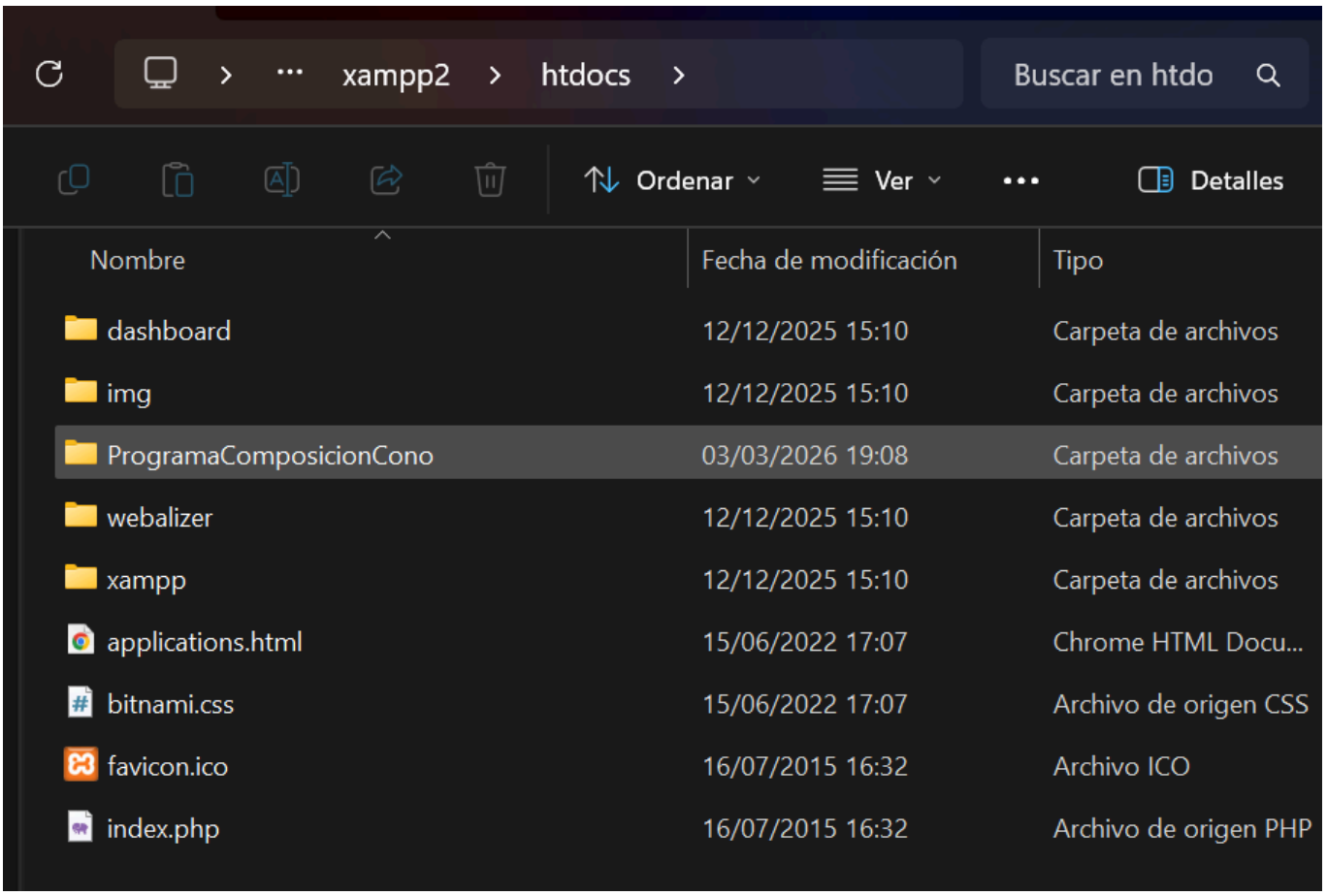

Se copia la carpeta generada por JavaDoc dentro del directorio htdocs para su publicación en el servidor Apache.